



Rail Cargo Group

Pouzdaní. Brižní. Samo naprijed.

Održivi logistički stup gospodarstva

Kao međunarodni
željeznički logističar
razvijamo i
realiziramo
individualna, često i
multimodalna
rješenja. Time
postavljamo mjerila
u cijeloj branši.



Brojevi, podaci, činjenice

5.887

zaposlenika
uključujući 106
praktikanata

zaposlenici
iz
34 nacija

44,7 mil.
vlak kilometara /
godišnje

448.167
vlakova godišnje

1.230
vlakova dnevno

88,4 mil.
neto tona / godišnje

27,4 mlrd.
neto tonskih
kilometara

718
lokomotive

24.231
teretnih vagona

11
logističkih centara

prisutni u
zemalja 18

27,5 %
udio željeznice u
teretnom prijevozu
u Austriji
*preliminarna
vrijednost

16
terminala
(9 RCG
+ 7 ÖBB-Infra)

1,9 mlrd.
EUR
prihoda

34,5 mil.
EUR dobit prije
oporezivanja
(EBIT)

Stanje: 31.12.2022

5.887 zaposlenika
diljem svijeta

Naših 5.887
logističkih stručnjaka
iz 34 zemlje
omogućuju nam da
svake godine
sigurno dovezemo
više od 448.000
vlakova na njihova
odredišta.

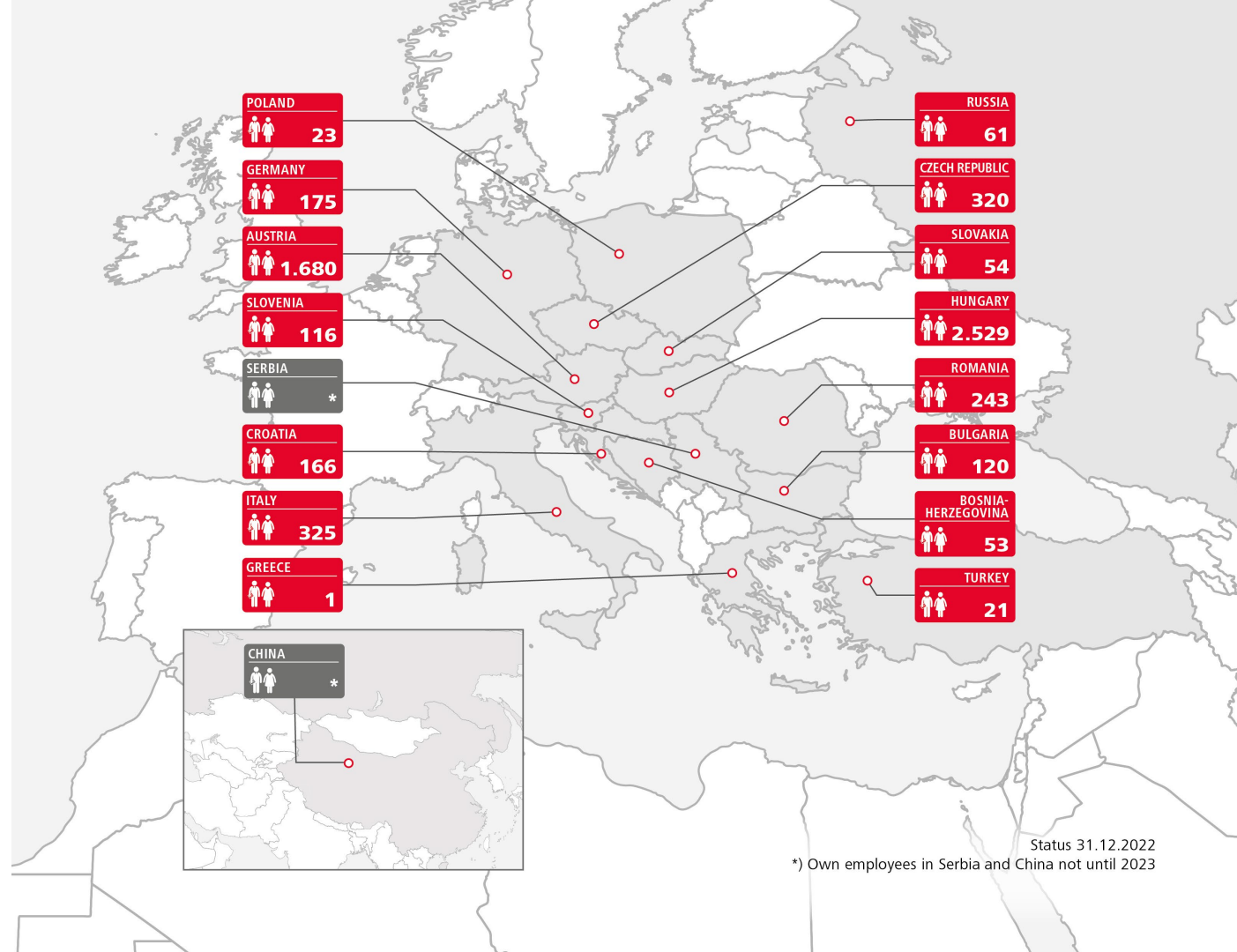

Status 31.12.2022

*) Own employees in Serbia and China not until 2023

SmartLINK

Paleta usluga RCG-a
na jednom mjestu

smartlink.railcargo.com



SmartLINK – jednostavan pristup sustavu željeznice

SmartLINK omogućuje ne samo **jednostavan pristup sustavu željeznice** nego i **jasan pregled** svih mogućih komponenti, koje su potrebne za prijevoz željeznicom.

Kao **ulaz u digitalni svijet željezničke logistike**, SmartLINK vodi kroz **četiri područja**:

- **TransFER**: kupci biraju planske ili individualne TransFER veze
- **Oprema**: Kupci se informiraju o opremi koja im je na raspolaganju
- **Usluge**: Kupci se informiraju o za njih relevantnim uslugama
- **Dodaci**: Kupci se informiraju o za njih relevantnim dodatnim uslugama

Digitalno putovanje za kupca završava kontaktom s osobom zaduženom za kupce, koja će skupa s kupcem izraditi individualnu ponudu.

RCG u europskoj usporedbi

EBIT razvoj kod odabranih željeznica

u mil. EUR 2012.-2022.

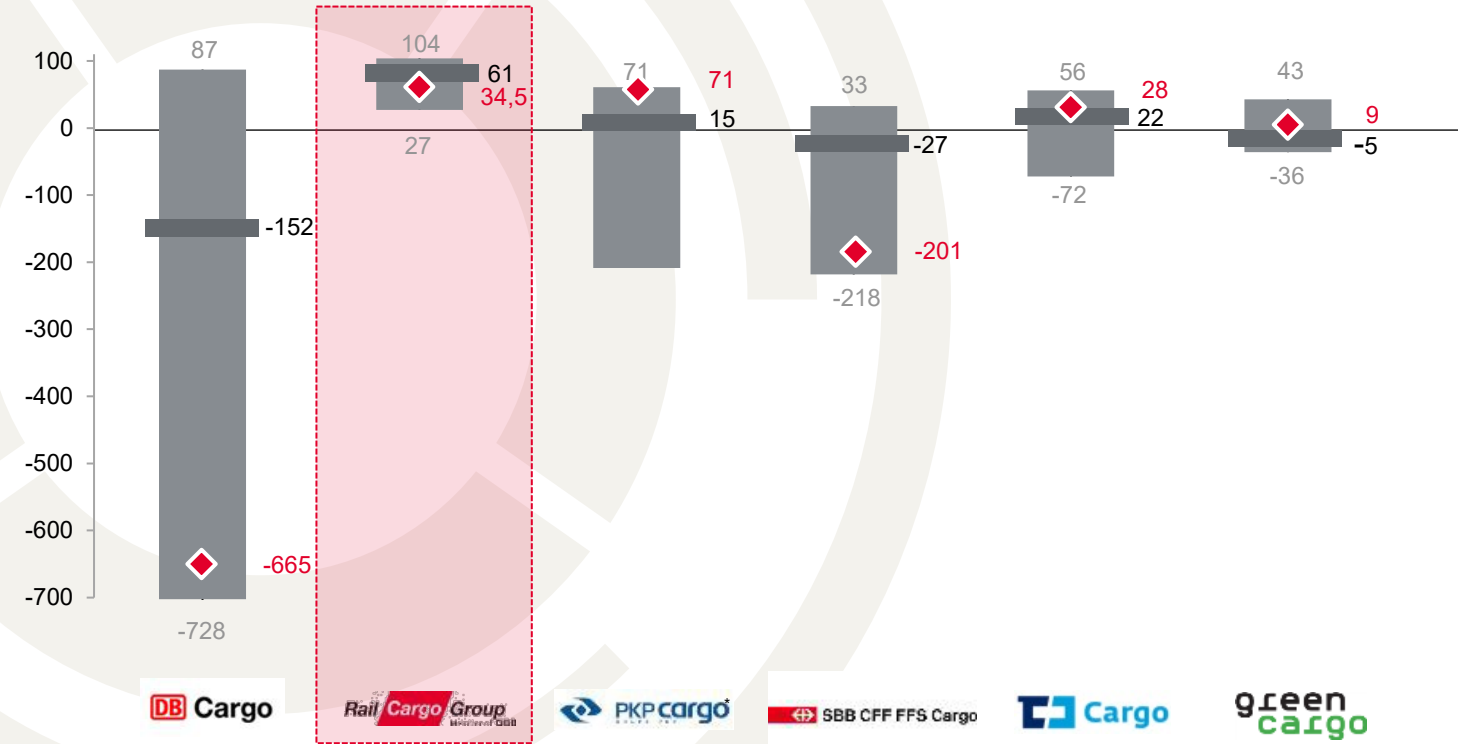

Max
 Ø
 Min
◆ 2022



Stanje: 31.12.2022

Prikaz prema godišnjim izvještajima dostupnim na internetu,
 Preračun PLN, CHF, SEK i CZK prema tečaju Eura na 31.12.2022.
 Dostupnost podataka – stanje 2013
 Rail Cargo Group / Corporate Presentation (04/2024)

RCG kao drugi najveći željeznički logističar u Europi

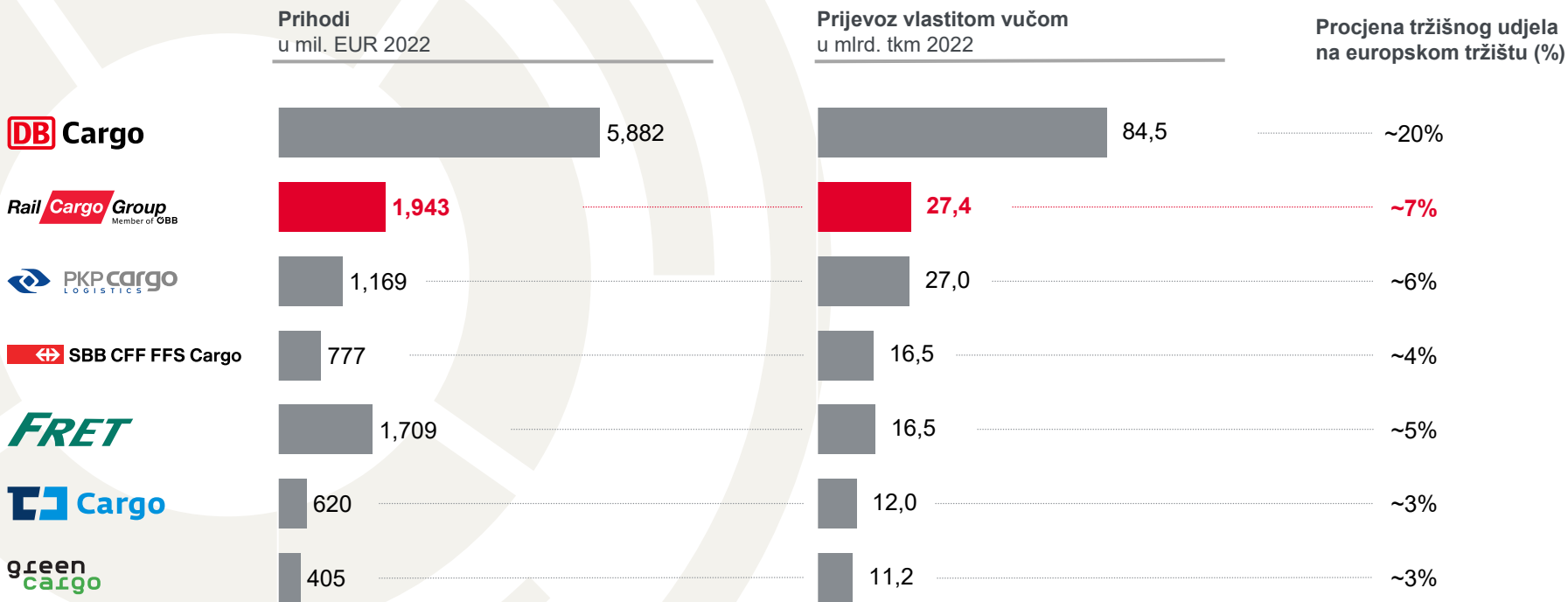

STAND: 31.12.2022

Data subject to and according to available data (mainly based on annual financial reports available on the internet);
Conversion from PLN, CHF, SEK and CZK to Euro as of 31/12/2022

Godišnji obujam prijevoza u Austriji

Obujam prijevoza u mil. tona
(ukupno oko 88*)

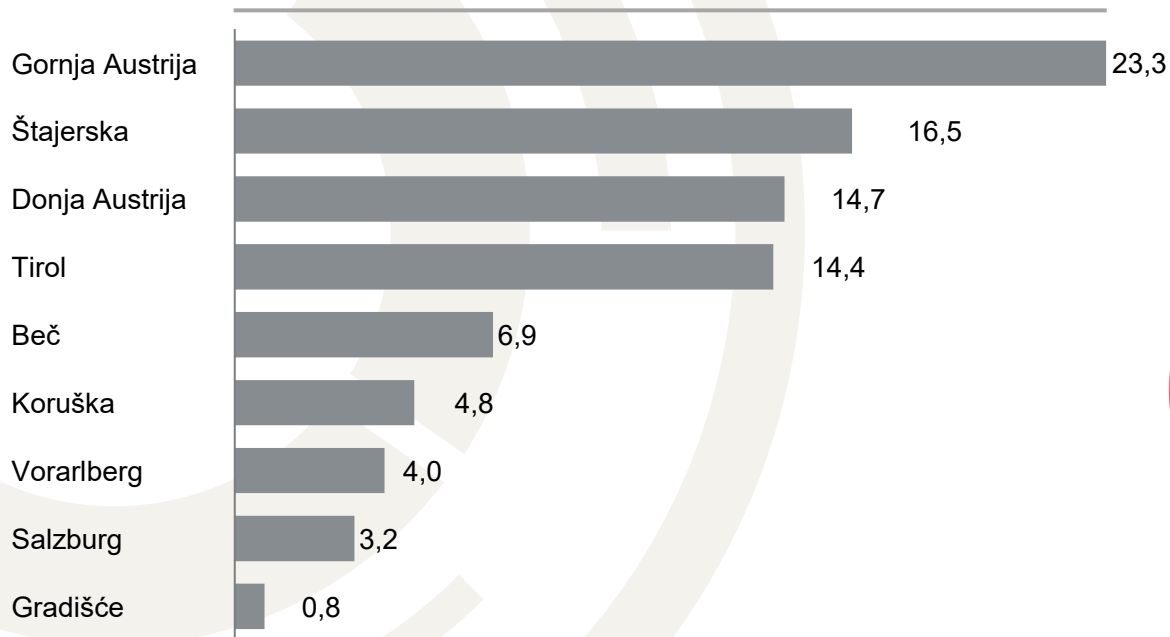

27,5 %

Modalni udio željeznice
na cjelokupnom tržištu
u Austriji

*preliminarna vrijednost

Stanje: 31.12.2022

Godišnji obujam prijevoza RCG-a u zemljama s vlastitom vučom

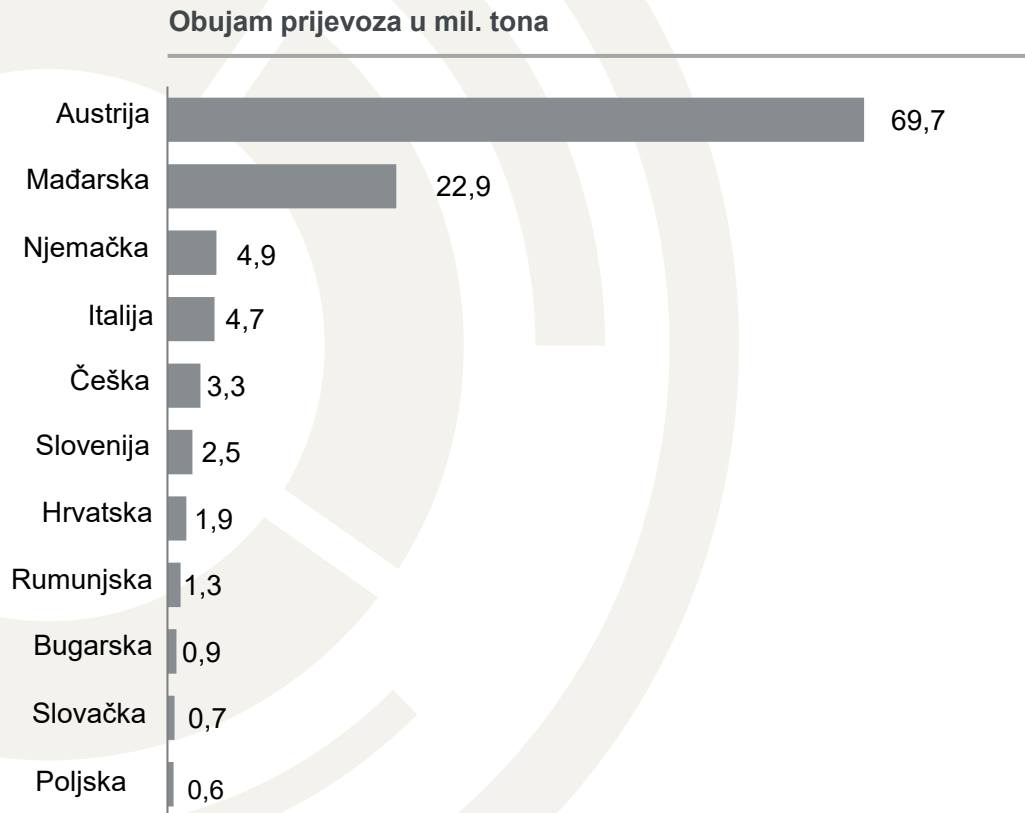

Stanje: 31.12.2022

Utovar vagona i logistika

Individualna end-to-end rješenja

za industrijske proizvode od A do Ž s pojedinačnim vagonima i kompletnim vlakovima prilagođenim kupcima te za multimodal.

Operator / Intermodalna logistika

Visoko frekventne TransFER veze za intermodalne pošiljke između aglomeracijskih centara, industrijskih regija i luka, za svaku vrstu robe.

ROLA

Kompletni kamioni odnosno poluprikolice dio svoje rute provedu na vagonu.

Željezničko prijevozničko poduzeće

Vlastiti pogon u 13 zemalja odlučujuća je konkurentska prednost za naše kupce na tržištu.

Najam ili prodaja vagona

Naš novi vagoni postavlja mjerila u željezničkoj logistici. Sveobuhvatnim upravljanjem vagonima realiziramo precizna logistička rješenja.

Tehnički servisi

Koncepti održavanja koji gledaju unaprijed osiguravaju maksimalnu funkcionalnost i dostupnost vozila.

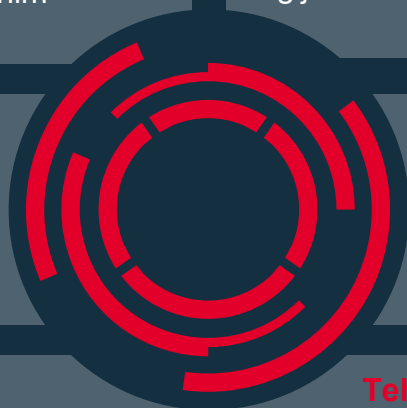

Kompetencija u industrijskim granama

Kao što su svijet i industrija raznoliki, tako su raznolika i naša željeznička logistička rješenja. Pri tome se korištenje vagona i spremnika za prijevoz prilagođava određenoj industrijskoj grani.

TransNET - naša mreža TransFER veza, kombinacija i individualnih ruta iz Europe pa sve do Azije

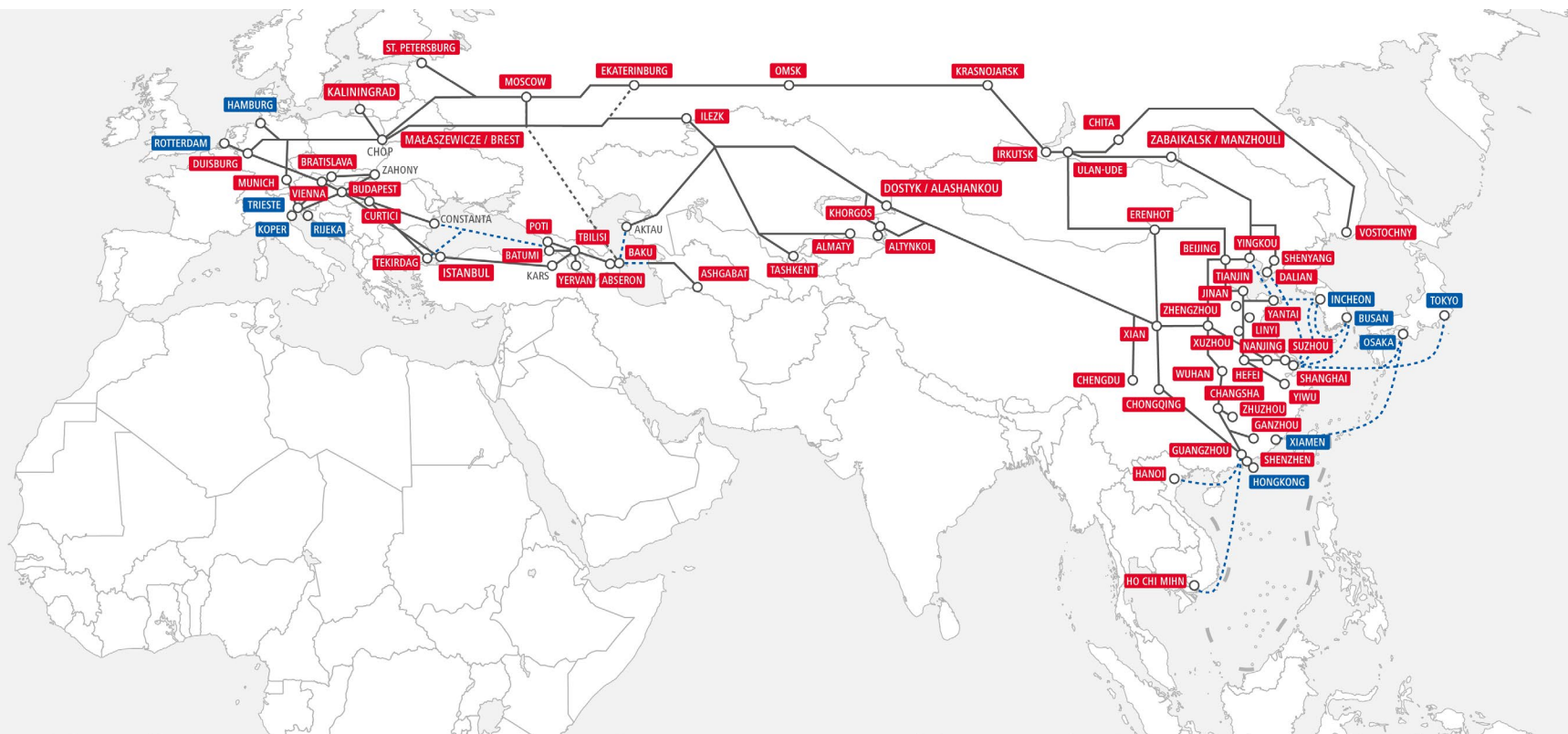

TransNET – kako funkcionira

Vi imate robu, mi imamo rute. Kliknite i uđite u svijet mogućnosti.

TransNET – your cargo, our logistics solutions

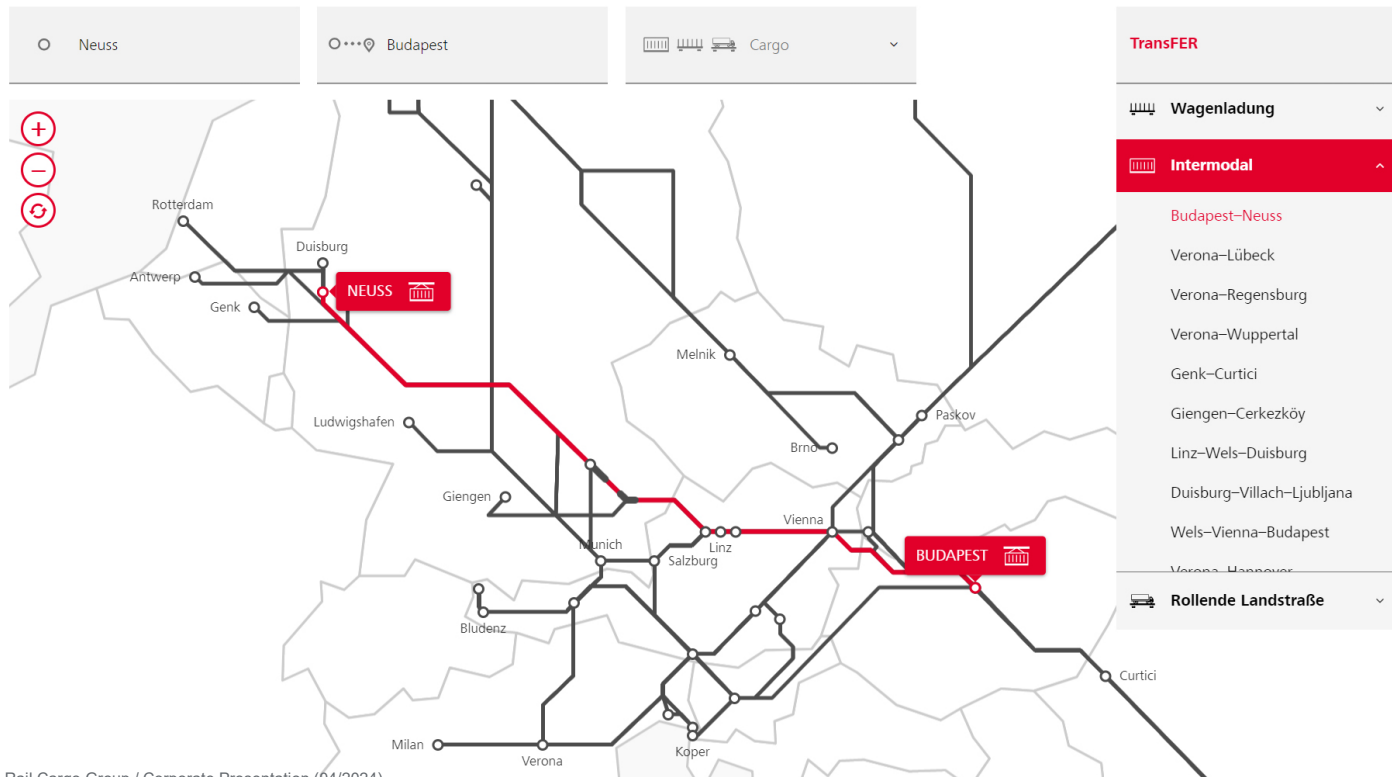

TransFER detaljno, sa skoro svakodnevnim polascima

Intermodalni prijevoz

Linz–Hamburg/Bremerhaven	Genk–Curtici
Melnik–Hamburg/Bremerhaven	Paskov–Gdansk
Vienna–Hamburg/Bremerhaven	Giengen–Cerkezköy
Wolfurt–Hamburg/Bremerhaven	Budapest–Neuss
Verona–Hannover	Budapest–Istanbul
Padua–Hannover	Budapest–Rijeka
Verona–Wuppertal	Curtici–Tekirdag
Verona–Göttingen	Munich–Curtici
Bratislava–Koper	Bratislava–Istanbul
Budapest–Koper	Linz–Duisburg–Rotterdam
Villach–Koper	Duisburg–Villach–Ljubljana
Burghausen–Trieste	Vienna–Verona
Linz–Trieste	Vienna–Wels–Hall–Bludenz–Wolfurt
Munich–Trieste	Wels–Vienna–Budapest
Vienna–Trieste	Jinan–Budapest
Villach–Trieste	Xian–Budapest
Wels–Trieste	Ganzhou–Budapest
Wolfurt–Trieste	Asia–Moscow (13 x)
Wolfurt–Rotterdam	China–Vienna (LCL)

Prijevoz vagonima

Budapest–Balkans (5 x)
Hohenau–Bohumin/Petrovice
Linz–Antwerp
Linz–Duisburg–Wels
Sopron–Bucharest
Linz–Scandinavia–Wels
Vienna–Záhony
Villach–Italy (10 x)
Villach–Koper

ROLA (kamion na željeznici)

Brenner–Wörgl
Trento–Wörgl
Wels–Maribor

STANJE : 03.04.2024

Digitalna logistika

Digitalizacija je glavni pokretač za to da kvalitetu usluge i procese u potpunosti prilagodimo potrebama kupaca. Ona je šansa da o logistici promislimo na novi način.

MIKE – digitalni asistent

MIKE
YOUR DIGITAL ASSISTANT
efficient, intuitive and customisable

REQUEST LOG-IN DATA

FAQ EN Rail Cargo Group

Login

E-Mail

CONTINUE AS A CUSTOMER

CONTINUE AS A RCG STAFF MEMBER

Forgot password?

Submit transport requests easily and intuitively

Efficient communication between logistics partners and customers

Straightforward overview of all your shipments on one platform

Jedna platforma

svi digitalni servisi za Vaš prijevoz robe na jednom mjestu.

Kontinuirano nove funkcionalnosti

trenutno MIKE sadrži praćenje (tracking), planiranje kapaciteta i naručivanje.

Efikasna komunikacija

između pružatelja logističkih usluga i kupca.

Intuitive user experience

individualno prilagodljiv dashboard.

Višejezičnost

dostupno na njemačkom, engleskom, mađarskom jeziku.

MIKE

SmartCargo – još jedan korak u smjeru inteligentnog teretnog vlaka



Naše vlakove pravimo inteligentnima, kako bismo ponudili više: više **usluga**, više **planiranja**, veću **kvaliteta prijevoza**.

Najmodernija telematska tehnologija nudi detaljne podatke prijevoza – energetski samodostatni boksovi montirani s vanjske strane vagona, **svakih 30 minuta šalju aktualne podatke** našim sustavima.



TransANT = standardizirano vagono postolje u dužinama između 33 ft i 70 ft s modularnim dodacima, koje se univerzalno i fleksibilno može koristiti za prijevoz različite robe.

Ključne prednosti proizvoda:

- Lagana gradnja
- Fleksibilnost
- Future fit

Održiva željeznica u Europi: Brojke, podaci, činjenice

6 puta manja potrošnja energije nego cestovni prijevoz, uz visoku učinkovitost.

3 puta niža emisija buke: samo 1/3 buke od ukupnog teretnog prometa.

6 puta niži vanjski troškovi za zaštitu od buke, klimatske promjene, zagađenja okoliša i nesreće.

8 puta manje onečišćenja zraka s 85 puta manje smrtnih slučajeva godišnje nego na cesti, uzrokovano onečišćenjem zraka, ali i nesrećama.



Izvor: Rail Freight Forward (brojke za cijelu Europu)



100% zelena vučna energija

Od 2018. godine svi teretni vlakovi u i kroz **Austriju** voze na 100% zelenu vučnu energiju koja se dobija iz energetski obnovljivih izvora.





Rail Freight Forward je udruženje europskih tvrtki za prijevoz tereta. Kao osnivač, naš cilj je drastično smanjiti negativan utjecaj teretnog prometa na planet putem inovacija i inteligentnog prijevoza.

Cilj je **modalni udio** željeznice **do 2030. povećati na 30%**.

Svi mi - **željeznička prijevoznička poduzeća, vlasnici infrastrukture i politika** u cijeloj Europi – pozvani smo na prebacivanje prijevoza na željeznicu.



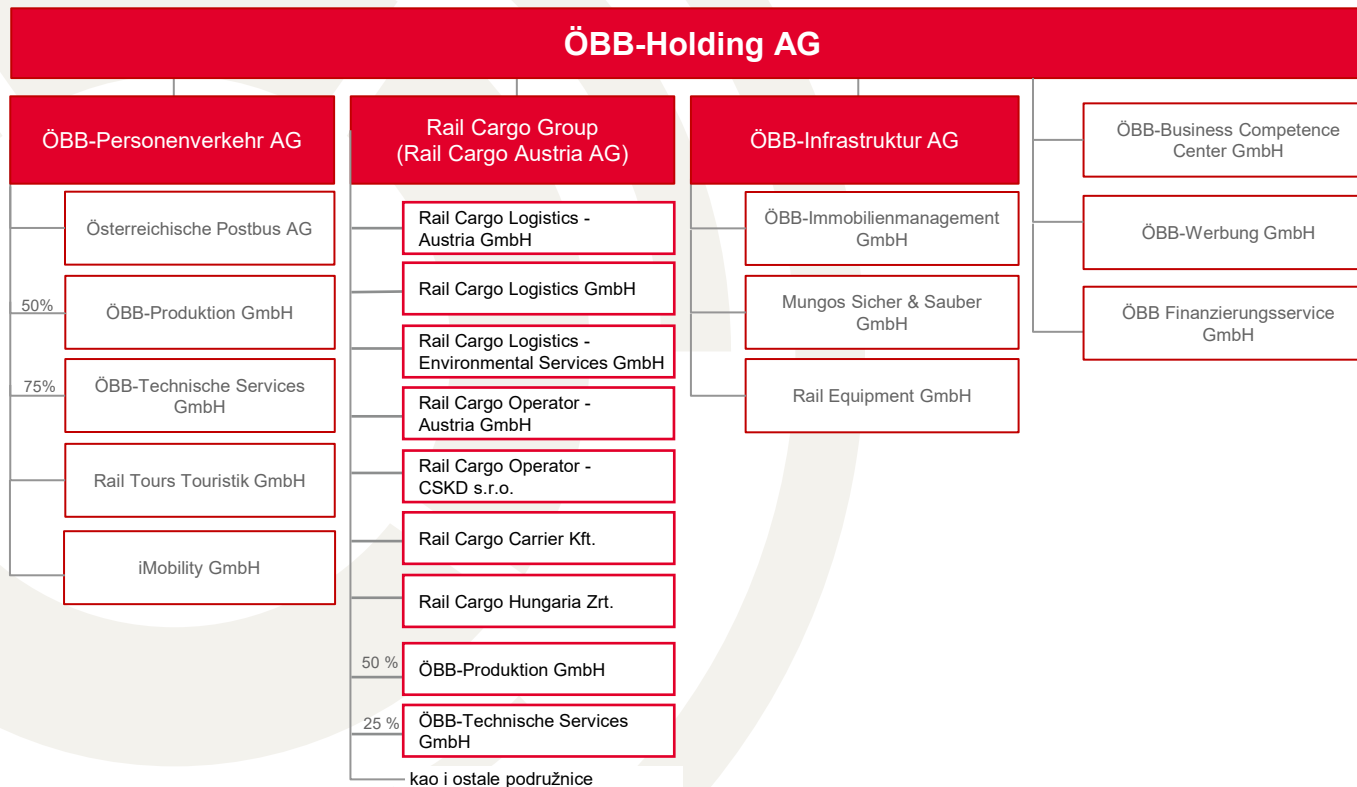

STANJE: srpanj 2021

Ovaj organigram predstavlja odabir važnih poduzeća unutar ÖBB koncerna



Više informacija
[railcargo.com](https://www.railcargo.com)